







SIMBOLOGIA:	
	EXTINTOR DE PÓ ABC: 6 KG - 2A 20B: C VER DET 01
	LUMINÁRIA DE EMERGÊNCIA - bloco autônomo - duração de 10min (instalada na parede ou pilar) Ver DET 02
	LUMINÁRIA DE EMERGÊNCIA - bloco autônomo - duração de 10min (instalada no teto)
	ROTA DE FUGA - DIREÇÃO A SEGUIR
	ROTA DE FUGA - SAÍDA FINAL

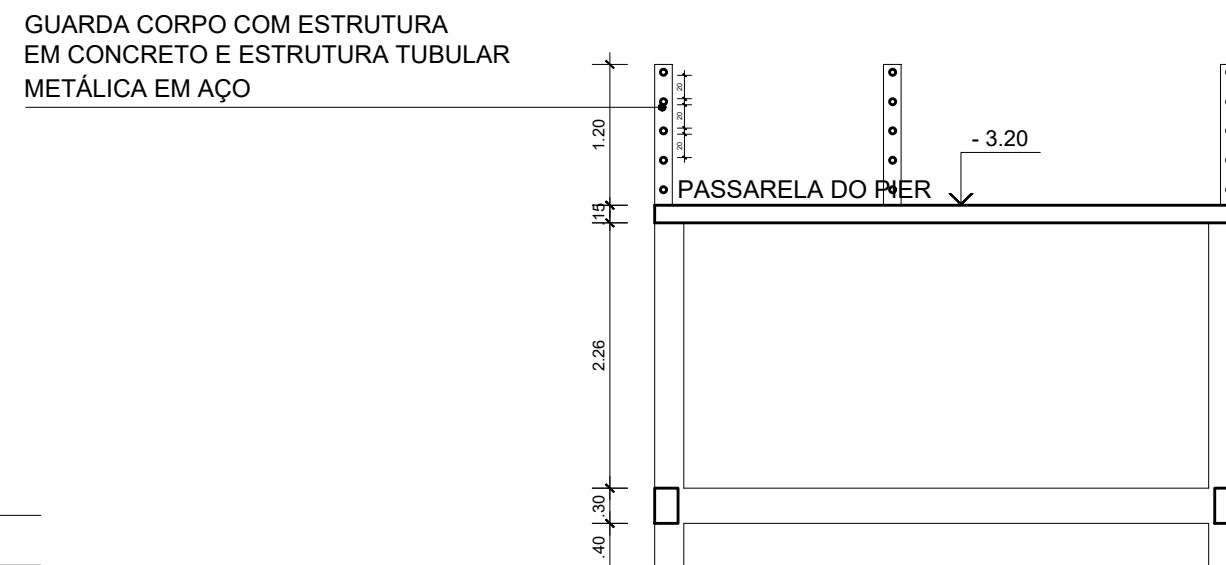
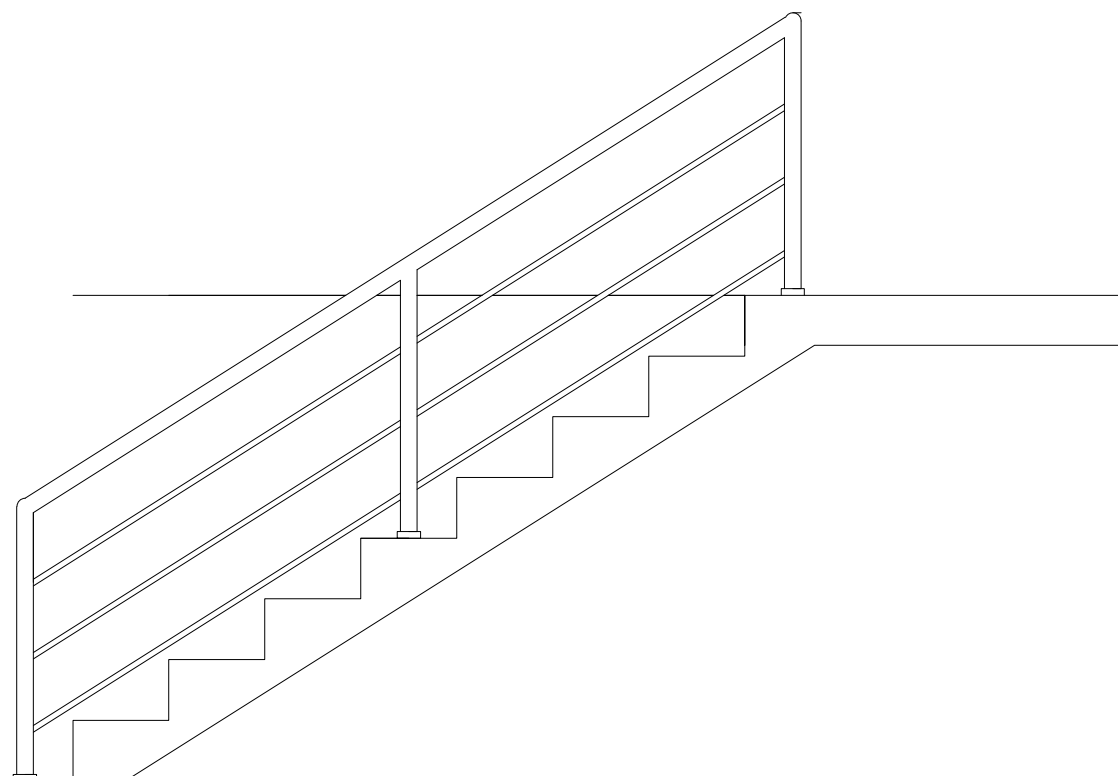
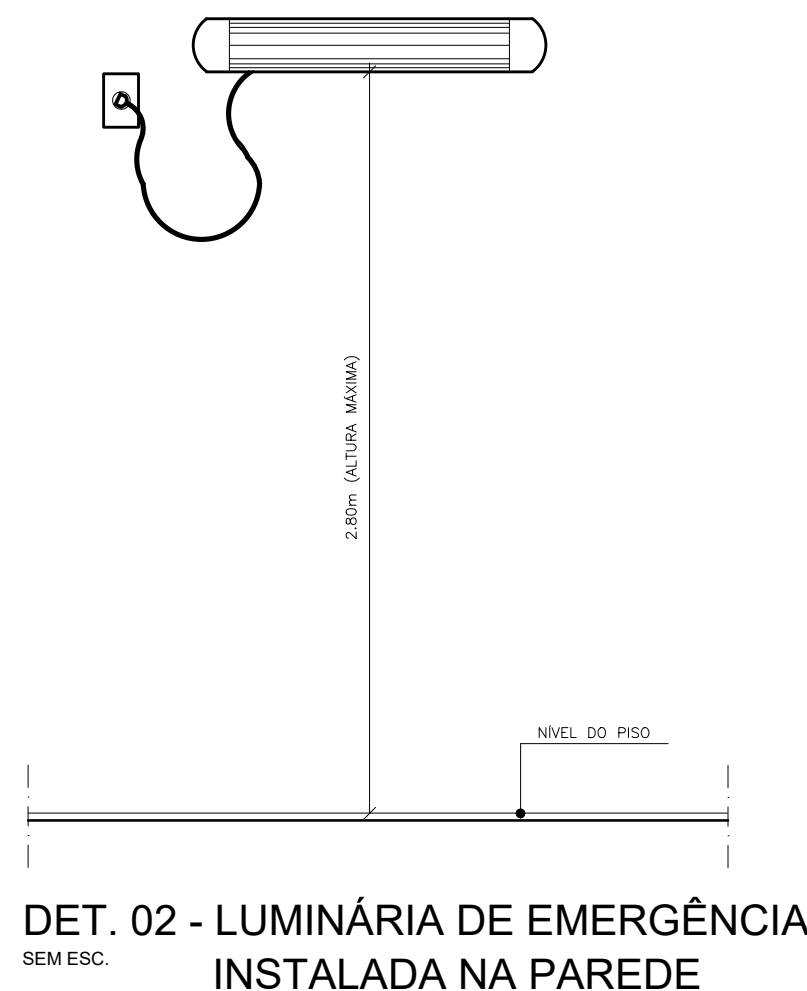

LEGENDA		AREA RESERVADA PARA CARIMBOS:	
<p>GRUPO/GRAU DE RISCO:</p> <p>GRUPO F-4</p> <p>Condicionamento Físico</p> <p>Grau de risco BAIXO 200 MJ/m²</p>		<p>PROPRIETARIO</p> <p>CNPJ: XXXXXXX</p> <p>PROPRIETARIO</p>	<p>RESPONSÁVEL TÉCNICO</p> <p>ENGENHEIRO XXXXXX</p> <p>1516431359 CREA-PA</p>
		<p>CAT - CENTRO DE ATIVIDADES TÉCNICA</p> <p>CORPO DE BOMBEIROS DO ESTADO DO</p> <p>PARÁ</p>	

		OCEANORTE ENGENHARIA NAVAL LTDA - EPP Rua Municipalidade, 985 - Edifício Miraflores - São 1516 - Bofim - Para +55 (91) 9.8159-8380 lucac@oceanorte.com.br +55 (91) 9.8866-4364 gebsm@oceanorte.com.br	
		PROJETO:	
		ENG. CIVIL: MATHEUS ARAUJO COELHO (NET) - +55 91 98816-4701	
		CREA PA 15186690-3	
PROJETO:		INC	
ENG. NAVAL - GELSON FERREIRA DA SILVA NETO (NET) - +55 91 89066-0364		CREA PA 15158282-1	
PROJETO:		CREA PA 151500917-4	
ENG. NAVAL - LUCAS SOARES DO VALLE MIRANDA (NET) - +55 91 98159-8380		CREA PA 151500917-4	
TÍTULO: PROJETO DE FUNDAMENTO E COMBATE A INCÊNDIO DESENO		CLIENTE: CPM - Companhia de Portos e Hidrovias do Estado do Para	
Nº PROJETO:		ÁREA TERRENO: 1658,10m²	
DATA: MARÇO/2021		ÁREA CONSTRUÍDA: 704,00m²	
ESCALA: INDICADA		REV:	
Nº DOCUMENTO		FOLHA:	
PROSIBO NA FORMA DA LEI E REPRODUÇÃO TOTAL, OU PARCIAL, DESTES DESENHO, SEM COMO SUA COMUNICAÇÃO A TERCEIROS SEM A AUTORIZAÇÃO.		R01 02/02	