

ELEVAÇÃO V01 TERMINAL HIDROVIÁRIO DE PORTEL
ESC: 1/125

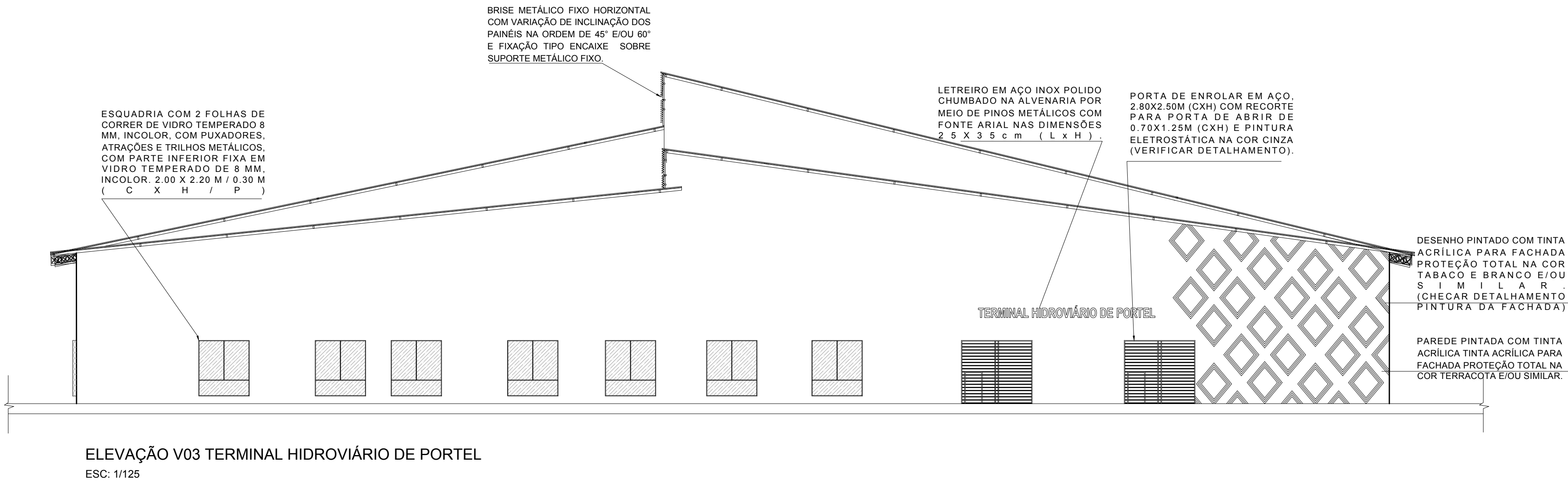

ELEVAÇÃO V02 TERMINAL HIDROVIÁRIO DE PORTEL
ESC: 1/125



ELEVAÇÃO V03 TERMINAL HIDROVIÁRIO DE PORTEL
ESC: 1/125

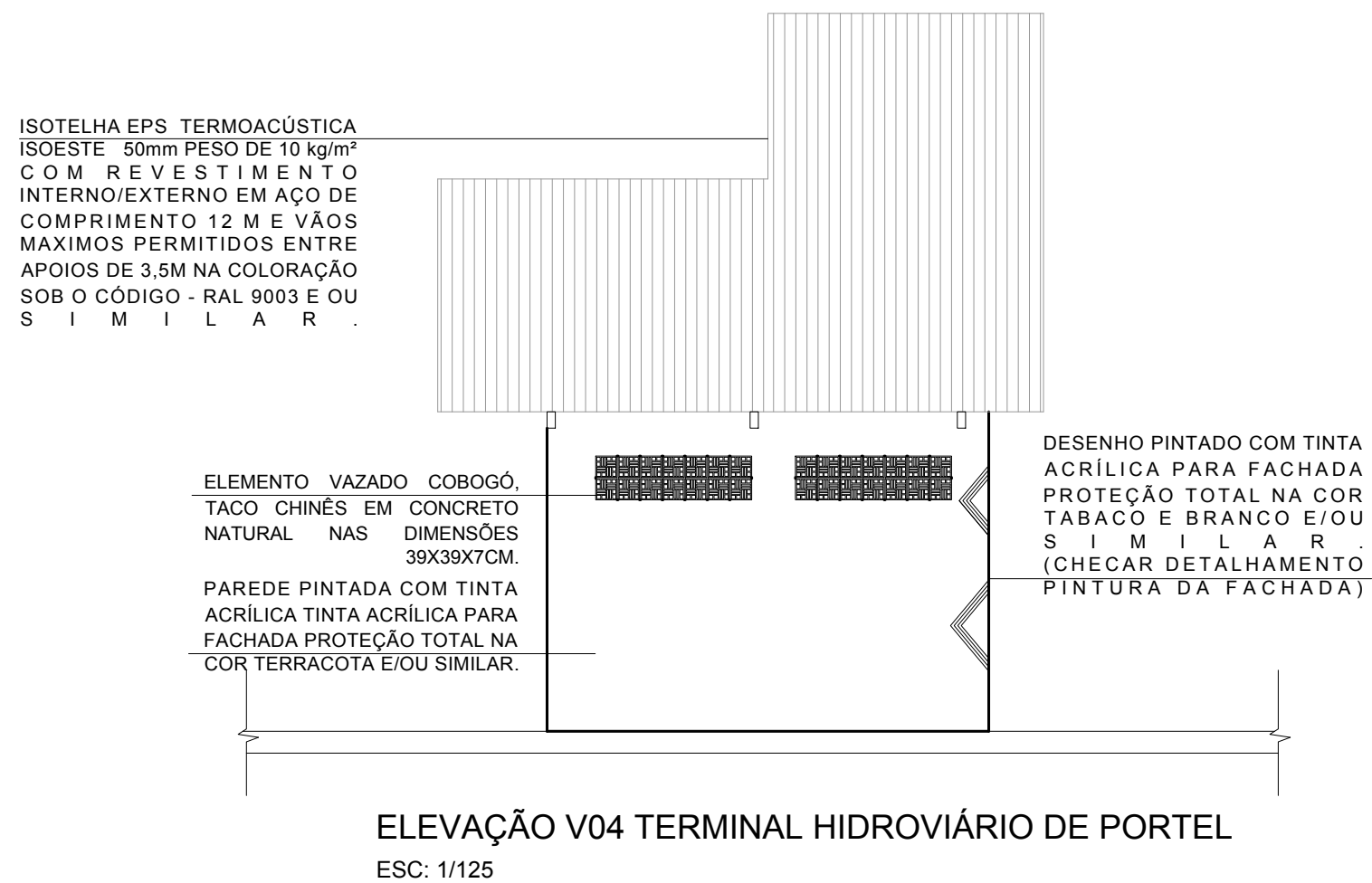

ELEVAÇÃO V04 TERMINAL HIDROVIÁRIO DE PORTEL
ESC: 1/125



Tatiane Madeiro
ARQUITETURA - ENGENHARIA - INTERIORES
91 98239-7355
tatiagemadeiro@gmail.com

CLIENTE: COMPANHIA DE PORTOS E HIDROVIAS - CPH	
OBRA: TERMINAL HIDROVIÁRIO DE PORTEL	
ENDEREÇO: AV. DUQUE DE CAXIAS - PORTEL, PARÁ	
PROJETO: COMERCIAL	
RESP. TÉCNICO: ARQ. TATIANE TORRES DE MADEIRO CAU59212-9 - D	
CONTEÚDO: ELEVAÇÃO V01 E V03	FOLHA
Data: ABRIL DE 2020	Escala: 1/125
Trav. Dom Romualdo de Seixas, 1678B, Edif. Zion, Sala 1805, Entre Boaventura de Sá e Domingos Marreiros.	

05¹¹